

VERMOGENSBEHEER

GESPREID BELEGGEN VIA HOF HOORNEMAN BELEGGINGSFONDSEN

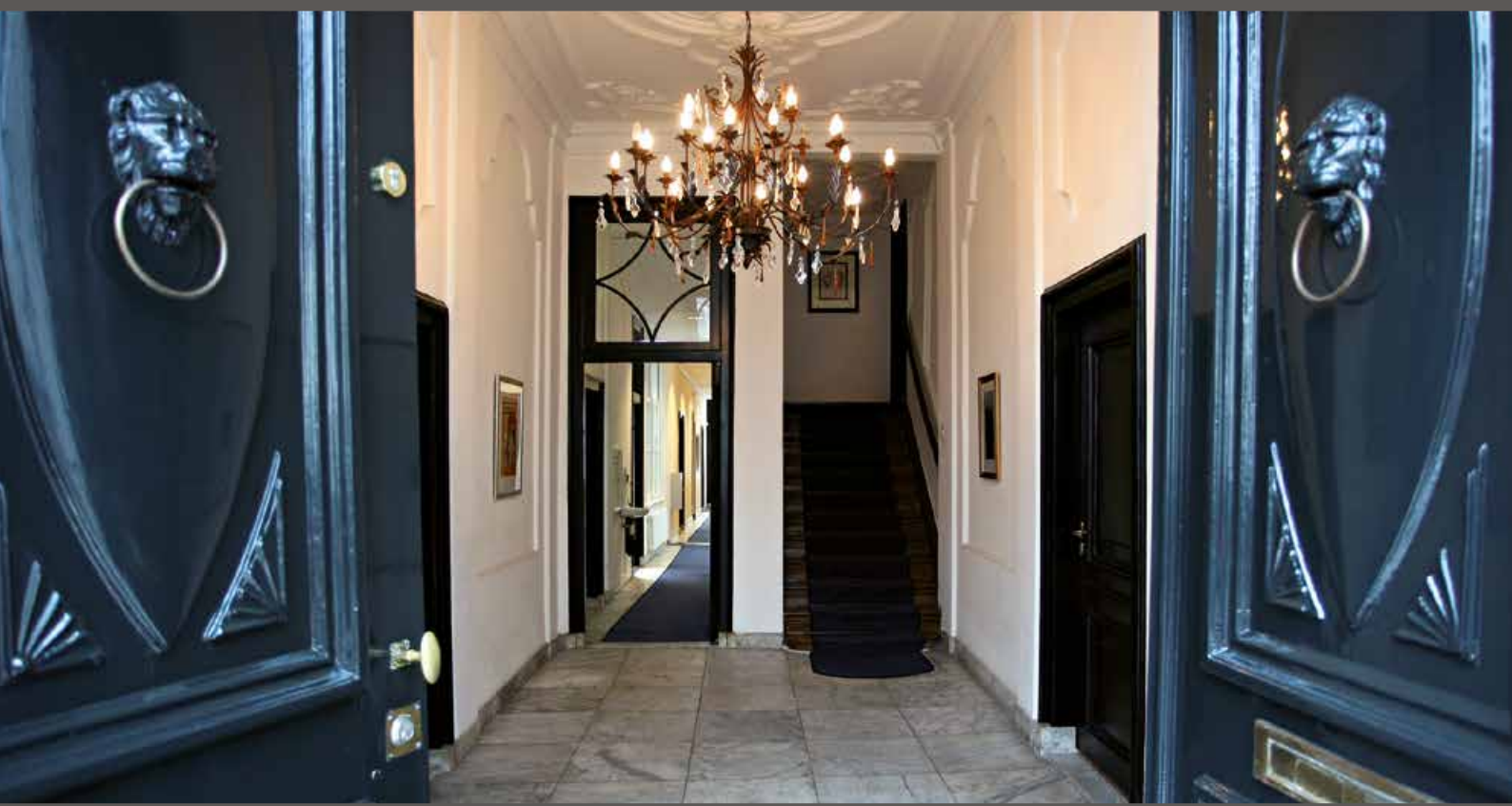

FONDSSENREKENING



HOF·HOORNEMAN
BANKIERS

FONDSEN- REKENING

VERMOGENSBEHEER MET DE FONDSENREKENING

Uw vermogen wordt op basis van uw risicobereidheid, beleggingsdoelstelling(en) en beleggingshorizon hoofdzakelijk belegd in Hof Hoorneman Beleggingsfondsen. Deze vorm van vermogensbeheer is bij uitstek geschikt voor mensen die hun vermogen willen spreiden en die prijs stellen op een vast aanspreekpunt.

De Fondsenrekening biedt u:

1. Gespreid beleggen vanaf € 250.000
2. Uw eigen relatiebeheerder als vast aanspreekpunt
3. 5 risicoprofielen: van defensief tot offensief
4. 24/7 online toegang tot uw beleggingsportefeuille
5. Ieder kwartaal een rapportage
6. Een vermogensbeheeroplossing met een transparante kostenstructuur

Met de Fondsenrekening bij Hof Hoorneman Bankiers bent u verzekerd van optimale aandacht voor uw vermogen.

WAAROM HOF HOORNEMAN BANKIERS?

Hof Hoorneman Bankiers is opgericht in 1989 en gespecialiseerd in ambachtelijk vermogensbeheer middels een onderscheidende beleggingsstijl (Value Investing). We zijn een 100% zelfstandige bank. Via onze Private Banking dienstverlening hebben wij aandacht voor u en uw vermogen.

VALUE BELEGGER, ONDERSCHIEDEND DOOR RENDEMENT EN BELEGGINGSTIJL

Hof Hoorneman Bankiers is gespecialiseerd in Value beleggen. In een notendop komt dat op het volgende neer: wij zijn altijd op zoek naar ondergewaardeerde beleggingen met als doel die later tegen een hogere prijs te verkopen. Dat klinkt volkomen logisch, maar bijna niemand doet het zo. **HOE?** Door een bottom-up bedrijfsanalyse uit te voeren. Onze analisten willen de bedrijven waarin wij uw vermogen investeren net zo goed kennen als het management zelf, zodat er uitsluitend wordt belegd in ondernemingen die wij zeer goed kennen. **WAAROM?** Omdat wij dat de beste aanpak vinden; onze analisten selecteren zelf aandelen en obligaties op basis van eigen research. Niets wordt van buitenaf ingekocht of aan derden uitbesteed, écht beleggen zoals beleggen bedoeld is.

ONZE
BELEGGING-
STRATEGIE

MAATSCHAPPELIJK VERANTWOORD BELEGGEN

Wij vinden **maatschappelijk verantwoord beleggen** belangrijk. Het beleid en de door ons beheerde beleggingen worden periodiek getoetst door Sustainalytics. Dit is een onafhankelijk internationaal opererend onderzoeks- en adviesbureau op het gebied van duurzaam beleggen. Zo verzekeren wij onszelf en u ervan dat onze beleggingen verantwoord zijn en voldoen aan de OESO aanbevelingen en de 10 principes van de UN Global Compact.

UW EIGEN BELEGGINGS- PORTEFEUILLE

UW PORTEFEUILLE MET DE FONDSREKENING

Wij vinden het belangrijk u te leren kennen. Daarom begint beleggen bij ons met een goed gesprek. Uw relatiebeheerder gaat met u om de tafel zitten om een beleggingsportefeuille samen te stellen, die het beste bij u past.

Om uw wensen en doelstellingen met betrekking tot uw vermogen te laten aansluiten bij uw beleggingsportefeuille zal uw relatiebeheerder een uitgebreide intake met u doorlopen. Hierbij komen zaken als kennis van en ervaring met beleggen, financiële zaken in het algemeen (uw inkomens- en vermogenspositie), uw doelstellingen en risicobereidheid, aan de orde. Uit de inventarisatie volgt het risicoprofiel. Dat geeft de procentuele verhouding weer in uw beleggingsportefeuille tussen financiële instrumenten met een hoger en lager risico. Er zijn 5 profielen, van defensief tot offensief.

Het gehanteerde profiel is zowel van invloed op het te verwachten toekomstig rendement als op de beweeglijkheid van de waardeontwikkeling van uw portefeuille. Binnen uw profiel geeft u Hof Hoorneman Bankiers het mandaat om uw beleggingen door middel van belangen in onze fondsen zo goed mogelijk te beheren.



VOORBEELD SAMENSTELLING PORTEFEUILLE NEUTRAAL

50% hoger risico en 50% lager risico (met een bandbreedte van 10%)

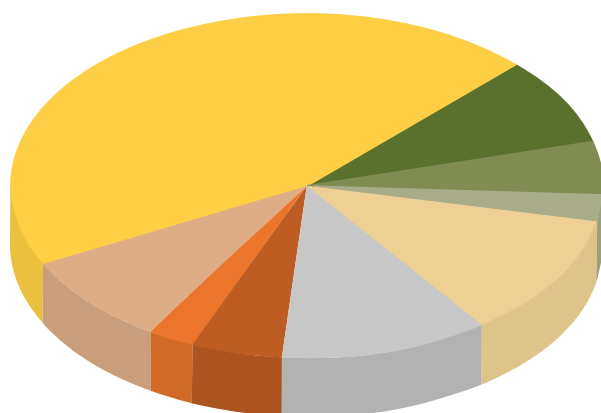

AANDELEN

| | |
|---------------------------|-------|
| HH Real Estate Value Fund | 8,5% |
| HH Global Fund | 5,0% |
| HH China Value Fund | 2,5% |
| HH European Value Fund | 11,5% |
| HH Value Fund | 11,5% |
| HH Phoenix Fund | 5,0% |
| HH Emerging Markets Fund | 2,5% |
| HH Income Fund | 8,5% |

OBLIGATIES

| | |
|--------------------|-----|
| HH Obligatie Fonds | 45% |
|--------------------|-----|

DE HOF HOORNEMAN BELEGGINGSFONDSEN

Hof Hoorneman Fund Management beheert diverse beursgenoteerde beleggingsfondsen allen met een eigen focus en risicoprofiel. Hoewel Hof Hoorneman Bankiers voor de invulling van de Fondsenrekening in de praktijk streeft naar een portefeuille met circa negen fondsen, is er geen limiet gesteld aan het aantal beleggingsfondsen in de portefeuille van een Fondsenrekening. De inkomsten die de beleggingen genereren worden in beginsel herbelegd in uw portefeuille. De beheerder zal zoveel mogelijk gespreid beleggen, zonder zich te laten beperken of te laten leiden door een benchmark. Op de achterzijde vindt u een overzicht van de Hof Hoorneman beleggingsfondsen.

**HOF
HOORNEMAN**
BELEGGINGS-
FONDSEN

MIJN HOF HOORNEMAN

INZICHT IN UW BELEGINGSPORTEFEUILLE

U geeft het beheer van uw vermogen uit handen. Toch vindt vrijwel elke belegger het belangrijk te weten hoe zijn portefeuille eruitziet. Hiertoe heeft Hof Hoorneman Bankiers een online klantenportaal ontwikkeld: 'Mijn Hof Hoorneman'. Zo kunt u op ieder gewenst moment, waar dan ook, ongebonden aan kantooruren uw beleggingsportefeuille inzien.

VIA MIJN HOF HOORNEMAN HEEFT U INZICHT IN:

- De actuele waarde van uw portefeuille
- De spreiding en beleggingen in uw portefeuille
- Het rendement van uw beleggingen
- De ontwikkeling van uw vermogen
- De X-ray, zodat u precies weet in welke bedrijven u via de fondsen belegt bent

Daarnaast ontvangt u ieder kwartaal een rapportage over uw beleggingsportefeuille met een uitgebreide toelichting van de beheerder op het gevoerde beleggingsbeleid. Uw persoonlijke vragen kunt u vanzelfsprekend altijd stellen aan uw relatiebeheerder.

UNIEK INZICHT VIA ONZE X-RAY

Omdat onze eigen analisten zelf alle aandelen en obligaties selecteren kunnen wij u precies tonen waarin u via onze beleggingsfondsen belegt bent. Dat noemen wij de X-ray van uw portefeuille.

ASSETVERDELING (PROFIEL: GEMATIGD OFFENSIEF)

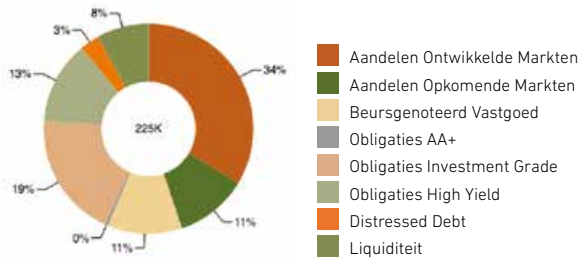

X-ray

| | Omschrijving | Valuta | Koers | Waarde | % |
|-------------------------------------|----------------|--------|--------|--------|-------|
| Aandelen Ontwikkelde Markten | | | | | |
| Aandelen Opkomende Markten | ABN AMRO GROUP | EUR | 25,60 | 593 | 0,26% |
| Beursgenoteerd Vastgoed | ACCENTURE | USD | 161,01 | 520 | 0,23% |
| Obligaties AA+ | AGEAS | EUR | 43,15 | 633 | 0,28% |
| Obligaties Investment Grade | AHOLD DELHAIZE | EUR | 18,50 | 1.589 | 0,71% |
| Obligaties High Yield | | | | | |

WAAROM DE FONDSENREKENING?

- Gespreid beleggen voor vermogens vanaf € 250.000
- Uw eigen relatiebeheerder
- 5 risicoprofielen
- 24/7 online inzage
- Uniek inzicht via X-ray
- Geen beheerfee
- Geen transactiekosten

KOSTEN FONDSENREKENING

Bij de Fondsenrekening worden vanaf € 250.000 geen directe kosten in rekening gebracht. U betaalt geen transactiekosten, dividendprovisie, beheervergoeding of bewaarloon. Er worden slechts kosten in rekening gebracht bij de Hof Hoorneman Beleggingsfondsen waarin u belegt. Dit zijn de zogenaamde indirecte of lopende kosten van een beleggingsfonds. Daar merkt u overigens niets van omdat die kosten door de betreffende beleggingsfondsen reeds zijn verwerkt in de koers. In de Beleggersinformatie op onze website www.hofhoorneman.nl leest u meer over de lopende kosten per risicoprofiel.

ONZE VESTINGEN



VESTIGING GOUDA (HOOFDKANTOOR)

Oosthaven 52
2801 PE Gouda
Telefoon: 0182 - 59 77 77
Postbus 3155, 2800 CG Gouda
E-mail: gouda@hofhoorneman.nl



VESTIGING ARNHEM

Velperweg 160
6824 MD Arnhem
Telefoon: 026 - 204 99 77
E-mail: arnhem@hofhoorneman.nl



VESTIGING 'T GOOI

Torenlaan 5
1251 HE Laren (NH)
Telefoon: 035 - 543 69 37
E-mail: gooi@hofhoorneman.nl



VESTIGING 'S-HERTOGENBOSCH

Verwersstraat 26
5211 HW 's-Hertogenbosch
Telefoon: 073 - 751 41 33
E-mail: denbosch@hofhoorneman.nl



VESTIGING MAASTRICHT

Wilhelminasingel 113
6221 BJ Maastricht
Telefoon: 043 - 325 21 78
E-mail: maastricht@hofhoorneman.nl



VESTIGING NOORD-NEDERLAND

Ubbo Emmiussingel 61
9711 BE Groningen
Telefoon: 050 - 207 10 91
E-mail: [groningen@hofhoorneman.nl](mailto: groningen@hofhoorneman.nl)

ONZE BELEGGINGSFONDSEN

Hof Hoorneman Value Fund belegt wereldwijd in aandelen en obligaties van ondergewaardeerde bedrijven.

Hof Hoorneman Income Fund belegt wereldwijd in hoog renderende obligaties van bedrijven en financiële instellingen.

Hof Hoorneman European Value Fund belegt in ondergewaardeerde Europese bedrijven.

Hof Hoorneman Obligatie Fonds belegt in obligaties van kredietwaardige bedrijven.

Hof Hoorneman Phoenix Fund belegt voornamelijk in leningen van bedrijven in financiële moeilijkheden.

Hof Hoorneman Emerging Markets Fund belegt in bedrijven in opkomende markten en in elders gevestigde ondernemingen met bedrijfsmatige activiteiten in de opkomende markten.

Hof Hoorneman Real Estate Value Fund belegt wereldwijd in vastgoedfondsen.

Hof Hoorneman China Value Fund belegt in Chinese bedrijven die profiteren van de aanhoudende hoge groei van de binnenlandse consumptie.

Hof Hoorneman Global Fund belegt wereldwijd in ondergewaardeerde aandelen van grote tot zeer grote bedrijven.



HOF · HOORNEMAN
BANKIERS

DÉ BANK VOOR VERMOGENSBEHEER

Oosthaven 52 | 2801 PE Gouda | 0182 - 59 77 77 | www.hofhoorneman.nl

Vestigingen: Gouda (hoofdkantoor), Arnhem, Groningen, 's-Hertogenbosch, Laren (NH), Maastricht

DISCLAIMER

De informatie die u bovenstaand wordt aangeboden is samengesteld door Hof Hoorneman Bankiers NV (HHB) en betreft de fondsen waar Hof Hoorneman Fund Management NV (HHFM) het beheer over voert. Ondanks de voortdurende aandacht voor de kwaliteit van haar berichtgeving kan HHFM niet garanderen dat de bovenstaande informatie steeds correct of volledig is weergegeven en aanvaardt HHB dan ook geen enkele aansprakelijkheid voor eventuele onjuistheden. De informatie is generiek van aard en houdt derhalve geen rekening met specifieke beleggingsdoelstellingen, de persoonlijke financiële situatie en persoonlijke behoeftes van de ontvanger. De ontvanger mag bovenstaande informatie dan ook niet aanmerken als een persoonlijk advies: de ontvanger dient zijn of haar eigen adviseur te raadplegen om te overleggen of fondsen die bovenstaand aan bod komen, voor hem of haar een passende investering zijn en of de aangeboden informatie in overeenstemming is met zijn of haar doel- en risicoprofiel. De waarde van uw belegging kan fluctueren. In het verleden behaalde resultaten bieden geen garantie voor de toekomst. De verspreiding van bovenstaande informatie in andere jurisdicties dan in Nederland is mogelijk aan restricties onderhevig en de ontvanger van dit bericht dient zichzelf te informeren over eventuele restricties. Beleggen brengt risico met zich mee. De afnemer van de informatie is zelf verantwoordelijk voor de keuze en het gebruik van de informatie. De informatie is uitsluitend bedoeld om kennis te maken met de beleggingsresultaten van de fondsen waar HHFM het beheer over voert. Voor de fondsen is ook een Essentiële Beleggersinformatie, EBI, opgesteld met informatie over het product, de kosten en de risico's. Loop geen onnodig risico. Lees de Essentiële Beleggersinformatie. Aan de verstrekte informatie kunnen voorts geen rechten worden ontleend.

VERGUNNINGEN

Hof Hoorneman Fund Management beschikt over een AIFMD vergunning en is opgenomen in het register van de Autoriteit Financiële Markten (AFM). Hof Hoorneman Bankiers (HHB) bezit, binnen het kader van de Wet op het Financiële Toezicht, de vereiste vergunningen van zowel de AFM als De Nederlandsche Bank (DNB). HHB is opgenomen in de registers van AFM en DNB en is aangesloten bij de DSI.